Galerie NäijereHuus Hersiwil

Die Räume

Bemerkung: Masse in cm und ungefähr

Dachraum (3 Teile, Dachschräge): 2170 x 930

Grosser Teil: 1450 x 930

Spanne zwischen den Stellwänden: 750 x 930
2 Stellwände fix: 480 x 200 und 360 x 200
1 Blockwand: 480 x 200, verschiebbar, beidseitig benutzbar
12 Stellwände: 120 x 200, flexibel, beidseitig benutzbar

Bühne 1: 330 x 400

2 Stellwände fix, 240 x 200

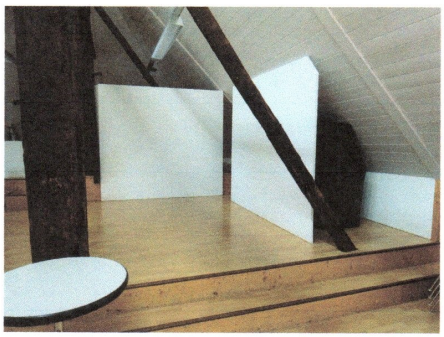

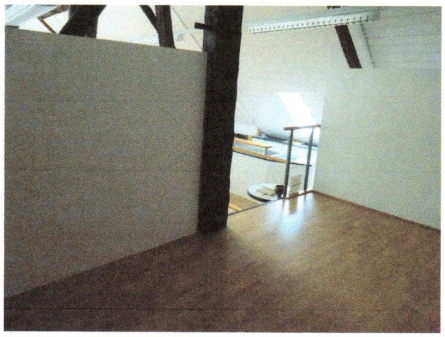

Bühne 2 (Dachschräge!): 400 (575) x 360

2 Stellwände fix, 220 x 160, 240 x 160 (Bild oben rechts)

Wohnung:

Wohnung Zwischenboden
1 Zimmer: 3 x 380
2 Fenster in den Garten, 3 Wände für Bilder

„Galerie" Zwischenboden: 312 x 480
Mauer Süd, Holzwand Nord
Durchgangstüre und Treppenabgang

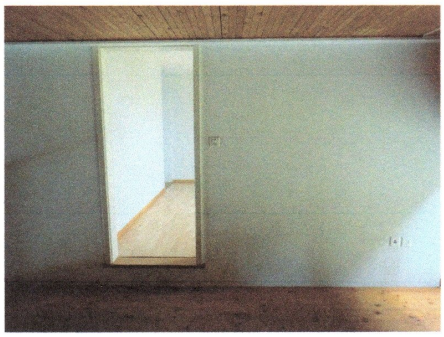

„Galerie" unten: 312 x 880
Holzwände Nord, Treppenabgang und Durchgang Küche
2 Türen und Durchgang Süd

1 Zimmer: 300 x 380
2 Fenster in den Garten

Garten